

3. - 4. TRINN

KJÆLEDYR

F A S I T

SETT STREK FRA BILDET AV DYRENE TIL RIKTIG NAVN



KATT



SERVAL



GEIT



MARSVIN



FLODSVIN



EKORNAPE

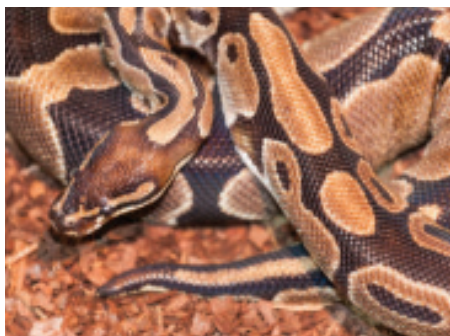

KONGEPYTON



HEST



3. - 4. TRINN

KJÆLEDYR

F A S I T

SNAKK OM I KLASSEN

1. Hva er et kjæledyr? Gi noen eksempler.

Kjæledyr vi mennesker har temmet og domestisert og som vi har hjemme for å kose med dem, de gir oss selskap.
Eksempler på kjæledyr er hund, katt, hamster, marsvin, pinnedyr, gullfisk, mus, slange, gris (ofte minigris)

2. Hva er et husdyr? Gi noen eksempler.

Husdyr er dyr vi mennesker har temmet og domestisert og som vi holder for å få mat eller hjelp med arbeid. Eks: sau, hest, geit, høne, gris, esel, kamel og ku er alle vanlige husdyr

3. Hva er domestisering?

Domestisering er på en måte å temme ville dyr. Dyrene tilpasses (genetisk) et liv med mennesker, det betyr rett og slett å gjøre dyr om til husdyr. Dette skjer over flere generasjoner, altså over lang tid.

4. Hva er viktig å gjøre før man skaffer seg et kjæledyr?

Før man skaffer seg kjæledyr er det veldig viktig å vite at man klarer å passe godt på det. Det første man må gjøre er å lære om dyret, finne ut hva det trenger for å ha det bra; hva slags mat spiser det, lever det alene eller sammen med andre, hvor stor plass trenger dyret, hvor mye aktivitet bør dyret ha hver dag, ID-merking av dyret, vaksiner og veterinærbesøk, hvor lenge lever dyret osv.

5. Hva er viktig å tenke på hvis man skal ha marsvin som kjæledyr?

Marsvin sosiale dyr, de liker selskap, og derfor bør marsvin ha et eller flere andre marsvin å leve sammen med.

- Nok plass: selv om de er små er marsvin er veldig aktive og trenger bakeplass å bevege seg på.
- Skjulested: marsvin trenger steder å gjemme seg, små huler eller hus.
- Riktig fôr (mat), som inkluderer høy og mat med C-vitamin.

6. Kan man ha en slange som kjæledyr? Er det noen fordeler med å ha en slange som kjæledyr?

Ja, men man må sjekke hvilke slangearter som er lovlige i landet man bor i. Det er feks lov å ha kongepyton som kjæledyr i Norge (per januar 2025).

Ikke alle slanger egner seg som kjæledyr, det kan være fordi de er for store, er giftige, eller har spesielle behov som man ikke klarer å oppfylle.

Det er flere fordeler med å ha en slange som kjæledyr:

- de trenger ikke å luftes slik som en hund,
- de spiser ikke så ofte og går derfor ikke på do så ofte,
- slanger som kongepyton trenger ikke så veldig stor plass og
- Ingen pelsstell, så hvis du er allergisk mot pels er en slange helt topp!



3. - 4. TRINN

KJÆLEDYR

F A S I T

SNAKK OM I KLASSEN *forts.*

7. Er det lov å ta dyr fra naturen med hjem, feks en skadet fugl eller en oter som har mistet moren?

Det er ikke lov å ta dyr fra naturen og ha som kjæledyr hjemme, men dersom man finner et dyr som er sykt eller skadet, skal man så langt som mulig hjelpe dyret. En veterinær skal da undersøke dyret og hjelpe det dersom det i løpet av kort tid kan tilbakeføres der det ble funnet.

Noen ganger kan vi finne dyreunger i naturen som virker som de er forlatt av moren, for eksempel en rådyrkalv eller en fugleunge. Det er lett å tenke at man bør ta med dyreungen hjem for å hjelpe dem, men slike dyr skal ikke tas hånd om/fosters opp av mennesker. Som regel er moren i nærheten og kommer tilbake. For eksempel kan fugleungen ha forlatt redet før den er flyvedyktig. Foreldrene passer fortsatt på dem.

8. Hva er CITES? Hvorfor er CITES viktig?

CITES er regler/lover som er laget for å hindre handel med truede dyr og planter. Reglene sier at det ikke er lov å ta med seg dyr eller produkter/ting som er laget av dyr som er truet fra et land til et annet uten en spesiell tillatelse. Det er for eksempel ikke lov å ta med en balistær eller slangehalsskilpadde fra et land til et annet.

9. Hvis du er på ferie i land hvor aper lever i naturen, hender det at man møter noen med en ape på skuldra som tilbyr deg å holde og ta bilde sammen med apen. Hvorfor bør du ikke si ja til det?

Siden apene er så fine kan det være veldig fristende å betale litt for et bilde, men dette bør man helt klart si nei til. Det er ikke så mange vet er at disse apene ofte er hentet fra naturen og ungene er tatt fra moren sin. Det er en stor trussel for mange aper og er med å føre til at de er utrydningstruet.

Aper er ikke kjæledyr. Vi må heller kose oss med å se på aper i Dyreparken, på en naturfilm eller hvis en er veldig heldig kan man få se dem i naturen.

10. Hva har man ikke lov til å ta meg seg hjem fra ferie i utlandet?

Det er ikke lov å ta med seg dyr eller produkter/ting som er laget av dyr som er truet fra et land til et annet. Det er heller ikke lov å ta med seg en sko laget av skinnen fra en truet slange eller ei fjær fra en balistær eller et smykke laget av noen typer skjell.

Så her kan alle hjelpe: vi bør ikke kjøpe suvenirer som er laget av ting fra dyr.



3. - 4. TRINN

KJÆLEDYR

F A S I T

ENGELSK

Sett strek mellom bildet og det engelske navnet.

1) HORSE

2) DOG

3) GOAT

4) CAT

5) GUINEA PIG

6) SNAKE

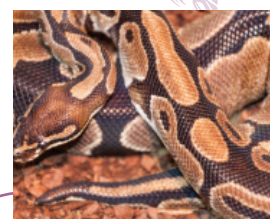
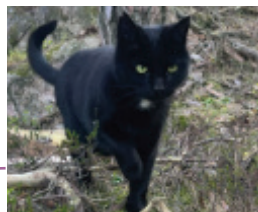

GÅTER

1. SHETLANDSPONNI
2. MARSVIN
3. SLANGEHALSSKILPADDE

BOKSTAVROT

Her er det blitt litt rot ... Stokk om på bokstavene slik at du finner navnet på kjæledyrene.

1. KATT
2. HUND
3. GEIT
4. HEST
5. SLANGE
6. MARSVIN
7. EKORNAPE
8. FLODSVIN



3. - 4. TRINN

KJÆLEDYR

F A S I T

MATTEOPPGAVE

Løs regnestykkene og sett riktig bokstav under riktig tall for å finne løsningsordene under.

$2 \times 2 = 4$	Æ	$18 - 7 = 11$	R
$7 \times 2 = 14$	D	$4 \times 6 = 24$	U
$15 - 12 = 3$	A	$12 : 6 = 2$	M
$3 \times 3 = 9$	L	$10 \times 3 = 30$	Y
$8 \times 5 = 40$	S	$4 \times 4 = 16$	J
$8 \times 4 = 32$	E	$9 \times 4 = 36$	V
$9 \times 9 = 81$	K	$50 : 5 = 10$	N
$16 + 12 = 28$	H	$17 - 12 = 5$	I

Løsning:

81	16	4	9	32	14	30	11
K	J	Æ	L	E	D	Y	R

28	24	40	14	30	11
H	U	S	D	Y	R

2	3	11	40	36	5	10
M	A	R	S	V	I	N

