

1.-2.TRINN: SANSER – SYN OG HØRSEL

SETT KRYSS

Hvilket dyr har best syn?

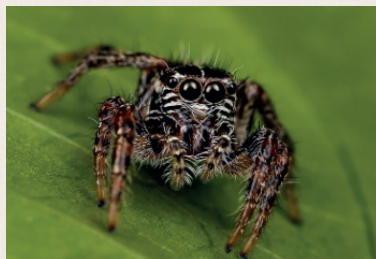

Hvilket dyr har best hørsel?



ROVDYR ELLER BYTTEDYR

Er dyret et **ROVDYR** eller **BYTTEDYR** ?

Fargelegg boksen med riktig farge.

Ekstra: Klarer du se hvilke dyr det er bilde av?

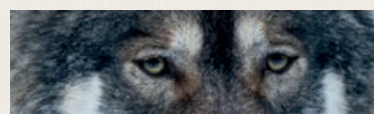
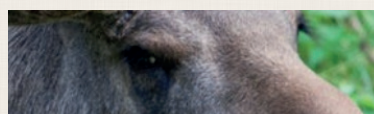
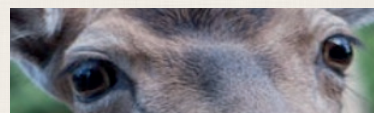
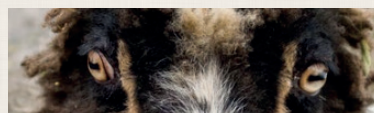

TEGNING

- Tegn noe du kan høre.
- Tegn noe du kan se.



1.-2.TRINN: SANSER – SYN OG HØRSEL

SNACK OM I KLASSEN

- Hvilke 5 sanser har vi?
- Hvilken av sansene bruker du mest?
- Vet du om noen dyr som ser godt?
- Vet du om noen dyr som hører godt?
- Hvilke farger ser du om høsten?
- Er det noen lyder i naturen du liker spesielt godt?
- Hva tror du ørkenreven hører?



MIMELEK I KLASSEN

En elev mimer et dyr. De andre elevene prøver å se hvilket dyr det er. Den som gjetter riktig mimer neste dyr.

Alle lukker øynene. En elev lager en dyrelyd. De andre prøver å høre hvilket dyr det er. Den som gjetter riktig lager neste lyd.

PRØV SAMMEN I KLASSEN

LYTT

Vær helt stille, lukk øynene og lytt i ett minutt. Snakk sammen om hva dere hørte.

BALANSE

Stå på ett bein. Lukk øynene og se hvem som klarer å holde balansen på ett bein lengst. Hvordan var det å lukke øynene? Ble det vanskeligere å holde balansen?

PUPILL

Gå sammen med en annen elev. Begge lukker øynene og teller til 20.

Se på pupillene til den andre eleven når øynene åpnes. Ble pupillene større eller mindre?



FARGELEGG

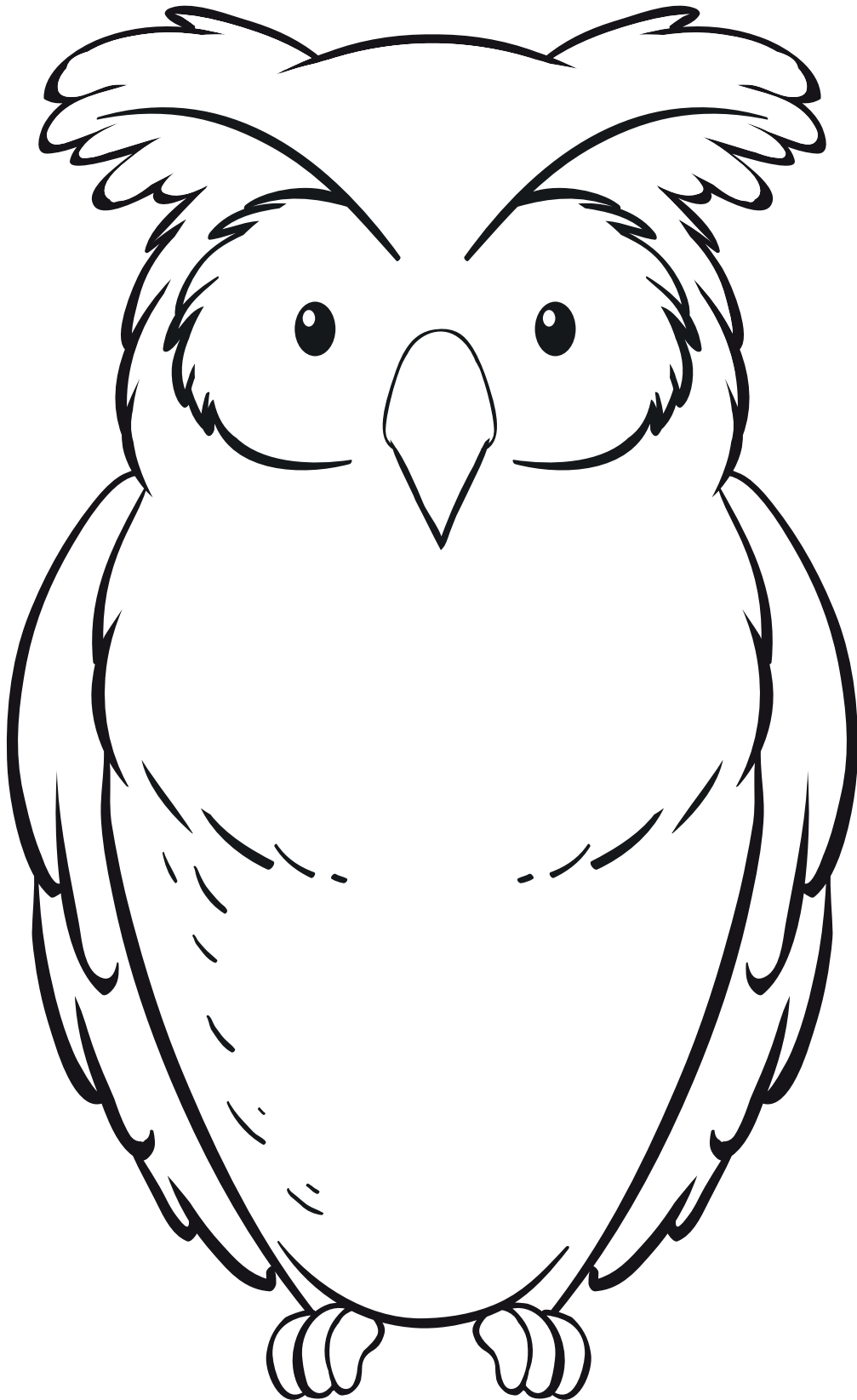

FARGELEGG

